朝鮮日報
發行所 서울市太平路一街 朝鮮日報社
電話 編輯局(2) 3386 4682 業務局(2) 3384 3315 4593

總選擧를앞두고 李大統領國民에敎書

主義 思想關係를判別 神聖한投票權行使하라

謀略에 빠지지말자

李大統領은 十七日 五·卅總選擧를 앞두고 國民에게 보내는 다음과같은 敎書를發表하였다

우리는 民主政體를 完遂하고 保障해서 國家의獨立과 民衆의自由를 永久히 지키자는 主義主張으로 목숨을 내놓고 싸우고있는中이다 이싸움은 두가지方面으로 進行되고있으니 하나는 軍事的싸움이다 至今以北에서 軍事와 軍器軍物을 가지고 四方으로 侵入해서 우리와 우리의生命과 財産을 破壞하며 우리의家屋을 殺害하는데 對하여 우리는 武力으로 이를防禦할뿐이니 이方面으로는 相當히 防禦할技術과 能力을 가지고있음으로 全民族이 같은精神과 ...

美·對韓政策一如

무쵸 大使歸任談

지난十六日歸任한 駐韓美大使 「무쵸」氏는 美國民과美國政府는 韓國을 援助할것이라고 다음과같은 歸任談을 發表하였다 ...

外換競賣再檢討

金商工長官會見談

冷戰緩和에 合意?

리氏會談內容에 緘口

駐蘇中共大使會談 安保加入關聯?

「平和保險」의 三個條

덜레스氏 冷戰勝利策强調

辭退協助가 必要

民主陣營의亂立遺憾

經濟同盟案拋棄

北大條約擴大는保留

舟山列島를拋棄

蔣總統 「三年以內에回復」을放送

蔣總統放送

舟山列島란?

臺灣만은 死守

蔣氏 外國記者에言明

社說

歸産企業과 地主 (一)

[redacted]

美蘇關係協議?

蘇大使歸國注目

「인도네시아」國軍과人離下軍과衝突

蘇東獨賠償半減 31億餘弗로新決定

政府人事

駐美蘇大使歸國

臺北官·疎開 中共爆擊에對備

美油田調査에抗議 蘇「이란」에覺書

UN韓委代表辭任

國防次官更迭 張경根氏新任

聲明書

脫退聲明書

脫黨聲明書

梨花女子高等學校學生募集
◎募集人員 文科1學年 100名 理科1學年 150名
◎願書接受 5月21日——5月30日
◎考試期日 6月7日——6月10日
◎考試科目 國語、社生、數學、科學、英語
서울特別市西大門區貞洞32番地

進明女子高等學校學生募集
◎募集人員 文科1學年 50名 家政科1學年 50名
◎願書接受 5月21日——5月30日
◎考試期日 6月7日——6月10日
◎考試科目 國語、社生、數學、科學、英語
서울特別市鍾路區昌成洞67番地

學生募集 明文商業中學校
募集人員 13名
出願期日 5月26日까지
試驗期日 自5月27日 至5月28日
서울鍾路區社稷洞311의10 電話(3)1842

삼펜사이다─는무엇!

一、鑛泉水所在地 忠淸北道淸原郡北一面椒井里入口
二、鑛泉水位置
三、鑛泉水發見年代 距今五百年前 世宗莊憲王代
四、鑛泉水分析表

固形物名	量	固形物名	量
硅酸	〇、〇五七二	燐酸	〇
鐵礬土	〇、〇〇三六	安母尼亞	〇
石灰	〇、〇〇九八	亞硝酸	〇
苦土	〇、〇〇八二六	硝酸	〇
加里	〇、〇〇二八	有機物	〇
曹達	〇、〇一八五		
鹽素	〇、〇〇三四		
硫酸	〇、〇〇四六		
總炭酸	八、二〇五〇	註	

● 一立瓦中 〇、一一六五 固形物總量

五、鑛泉水分析調査者氏名 (權威者)
日本時 中央試驗所 中川技師
東京帝大 教授 鶴居博士
東北帝大 教授 豐永博士
特히鶴居博士가記錄한報告書에는 世界無比의炭酸泉으로特히此種炭酸泉에있기쉬운養分及有毒物等要素化合物을 絶對含有치않은것은 寶貴且天惠이며 國寶的存在라고 讚揚하였음

六、世界的으로有名한鑛泉水

順位	國名	所在地	
1	大韓民國	忠北淸原郡北一面椒井里	天然鑛泉
2	佛蘭西	巴里西南十里비-시鑛泉	世界的鑛泉 比較分含有
3	英國	아볼리鑛泉	
4	美國	사조미鑛泉	

七、鑛泉水湧出根源地
大韓民國三大山脈中의太白山脈中心點인 鑑山金剛山麓地下數百尺花崗岩層을 沿流하야 泓源에湧出하며 此地下沿流延長無慮數千里로 神秘的存在이며 共湧出水量이 一定한點을特徵으로 ...

八、醫治的으로본天然鑛泉
古來로其名聲이떨치고있는 椒井鑛泉水는飮料水로有名할뿐만아니라 醫療的 效果의顯著함은 ... 立證하는바이다

効能表			
一般胃腸病	熱性諸病	貧血症	諸病恢復時
食慾亢進	肝臟病	慢性婦人病	
便通排尿	糖尿病	皮膚病	
血管硬化症	神經衰弱	心臟病	
腎臟病	脊髓病	神經痛	

九、歷史的으로본天然鑛泉水
距今四百五十年前編纂된「東國輿地勝覽卷之十五」에記載되였으니「椒水、在州東三十九里 其味如椒而冷」「浴則癒疾我世宗世祖嘗幸于此」이라하였고
中宗時에依하면 世宗莊王長期眼疾로 苦痛中治療의目的으로 即位後二十六年(距今四百八十八年前)二月妃及世子同伴하사 椒井鑛泉에 幸臨하신 六十日이라 記錄되였으며 世宗後第七代의 世祖惠莊王께서도 此地에幸臨하셨음은 古書所載의 바와如함

十、크리스탈 (鑛泉水)
神秘하게湧出되는 鑛泉水를最新式精製機로 一點의微塵細菌도용치못할 至純精化하는 一方炭酸瓦斯(以下二百十尺에서採取)에含有된 嗜好에適合하도록 天然瓦斯洗淨裝置를通하야 亦是至純至潔한瓦斯를 混合裝置를通하야 製品됨 長久한時日을經過하야도 腐敗 變色等의 難點이全無함

◎삼펜사이다─를맛보지않고 사이다─를말하지말라
原料水는 鑛泉水로 (크리스탈)
砂糖은 白砂糖으로 (人體에必要不可缺한營養)
香料는 最高級香料 (레몬 상펜 오렌지)
瓦斯는 天然炭酸瓦斯 (天然瓦斯使用은東洋에서本社뿐)

本社及工場 忠淸北道淸原郡北一面椒井里
高麗天然炭酸株式會社
서울事務所 서울特別市中區藝林洞二六八番地
高麗天然炭酸株式會社 서울事務所
電話(5)二〇一六

서울도 못넘는 三八障壁

延白平野灌漑도 말성

以北側은 千餘青年訪北을要求

官은別無對策 京畿道具知事談

紙上農村踏査

一月當不過千圓

25億營農資金도「주나마나格」

눈앞에바두질「보리고개」농가부농고 ... 비료와영농자금등 몇가지문제에 ...

負擔많은農民

公課金이 勿驚30餘種

營農資金=영농자금으로 작년도에 二십억원이였고 금년에는 二십五억 ...

쌀도今月中에 競賣

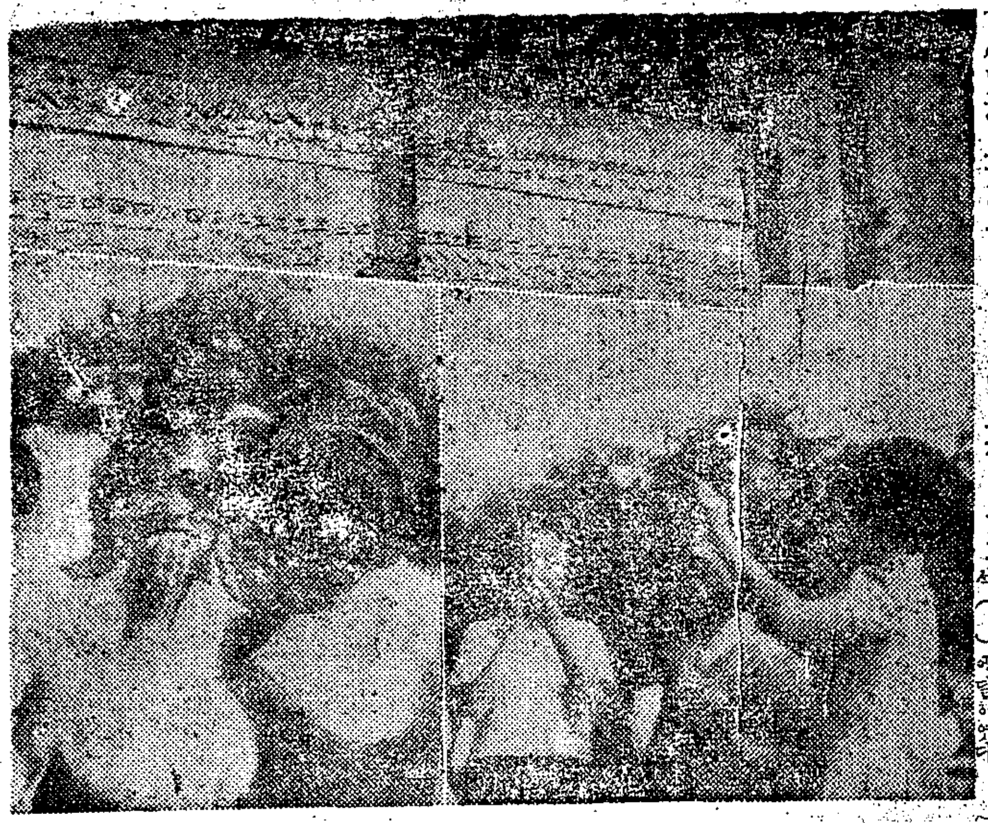

各各제도懷感…落·登

숨고있는사람들

社會部調査 土幕等엔殆半

百萬圓의賞金

李大統領 越南李中尉에게

百萬圓賞金받은李中尉

汽車파스全廢

오는六月一日부터

尹日重에一年求刑

第二審에서求刑

紙幣僞造犯逮捕

印刷機와僞幣도押收

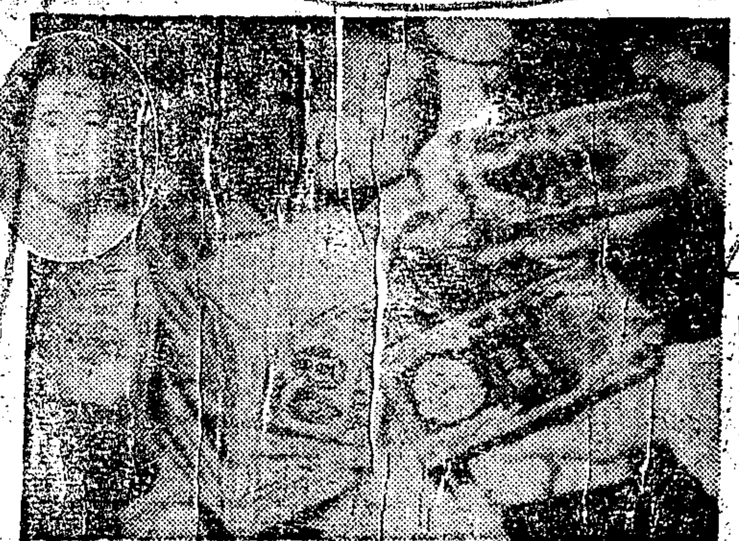

大統領暗殺陰謀事件 公判

漏洩말자軍機 粉碎하자謀略

通信破壞하려던 15名의南勞黨員檢擧

南勞情報局의 高明勳等檢擧

試驗問題 한장에二萬圓式!

刑務所看守等이學父兄에게

保釋되자또詐欺行脚

『空手票』잘떼는吳東振

地方短信

明倫高公校를設立

大阪??工事進捗中

戰鬪警察隊 오늘編成式

52年國際올림픽

參加하는各國 出場人員制限

【로잔느十四日發AP合同】 當地에서 開催中인 國際「올림픽」委員會總會에서 1952年度의「올림픽」大會를 一層더 擴大하여 盛大히 實施하자는 案이 否決되었다 이로서 1952年度의「올림픽」大會는 1948年度大會와 大同小異할것인바 同會議에서 可決된 若干의 變更은 다음과같다

(1) 籠球「아」式蹴球「혹케一」水球選手大會는「핀랜드」에서 本大會前에 開催한다

(2) 競技大會期間은 14日間을 12日間으로 減하였다

(3) 射擊大會에 參加할 各國選手의 每回出場人員數는 3名을 2名으로 減하였다

(4) 力道大會에 參加할 各國選手의 每回出場人員數는 2名을 1名으로 減하였다

(5) 1952年度 冬季「올림픽」大會는 2月14日「오스로」에서 開催되어 2月25日에 終幕될것이다

(6) 1952年度 夏季「올림픽」大會는 7月19日부터 8月3日에 걸쳐「헬싱키」에서 開催될것이며 藝術大會는 6月下旬부터 7月初旬에 실시될것이다

그런데「멜보ー己」는 1960年度「올림픽」大會를 自國에서 開催코자 企圖中에있는데「크펜하一겐」에서는 同市郊外에 建設中인 新競技場을 運營하고있다

都市對抗野球大會

大韓野球協會主催 第5回全國都市對抗野球選手權大會는 오는19日下午3時부터 22日까지 서울球場에서 開催키로되었다는데 今般大會에있어서 韓國에 來朝할 日本아마추어「논프로」大會에 參加할 代表選手團과 選手들을 選拔키로되어 있는것만큼 벌써各選手들의 意氣는 높아가고있어 一般의 關心을 集中시키고있다 그런데 15日까지 申請한 都市는 釜山、馬山、大邱、大田、仁川、서울이며 앞으로 木浦、光州、全州、群山과 江原道方面에서 參加할것이라한다

高麗對永仁拳鬪閉幕

高麗拳鬪會主催인 高麗拳鬪部對永登浦仁川選拔軍아마추어對抗은 14日下午2時부터 서울運動場에서 豫定대로 開催되었는데 同日戰績은 다음과같다

高麗軍 永仁軍

×李鍾熙(判定)吳定善○

○田奉斗(判定)辛三萬×

○池東振 KO 一回二分30秒 金鍾澤×

○吳 [illegible](判定)金[illegible]×

×[illegible] 朴勝一○

○[illegible] 〃 徐光[illegible]×

○[illegible] 〃 金東[illegible]×

○韓小安(判定)金勇得×

器械體操模範實演

大韓體操競技聯盟에서는 駐韓軍事使節團司令部의 招聘을받어 오는28日에 器械體操模範實演을 하게되었다

湯和雙倫

連載小說 暖流 (84)

廉想涉 作 金熊超 畵

진이그립다(十)

氣象報

▲京仁地方=北東風乃至南東風이불고 大體로흐리겠오며 한때가랑비가나리겠다

▲湖南地方=南風이불고흐리겠오며 곳에따라비가오겠다

▲嶺南地方=東風乃至南東風이불고 흐리겠오며 곳에따라한때降雨

社告

任釜山支局長 林萬燮

任文[illegible]支局長 金日[illegible]

依願解任 文[illegible]支局長 金之[illegible]

四二八五年五月十六日

朝鮮日報社

刑務官募集

一、資格 年齡滿二十歲以上三十五歲未滿의者로써身體健全한者

一、試驗科目 國語、國史、作文、身體檢査、口述試問

一、試驗日字 및場所

一、受驗手續

其他詳細한것은 本校 또는 各試驗場所에 問議할事

刑務官學校

學生募集

朝陽中學校

一、募集人員 第一學年 約一九五名

二、願書마감 五月二十日까지

三、試驗期日 五月二十二日부터 三日間

校舍案內

學生募集

貞明女子中學校

募集人員 一學年 二二〇名

出願期日 自五月一日至五月二十日

試驗期日 五月二十二日—五月二十四日

志願用紙代(要二〇〇圓)

學生들에게·新學期선물로 大好評인 오케-크레욘을 東亞商工社

賣渡 醬油釀造場

好評!기분좋게잘쳐지는 No1우등생 고무 児童用字消고무

서울麻浦區孔德洞·三亞고무硏究所

늑막염 慈母(자모) 大東醫藥硏究所

電話急求 大韓電話工業社

朝鮮中學生徒募集

東都中學校期成會

책상마다 親善잉크

親善잉크工業所

夜間部新設 學生募集

東明女子中學校

官費生募集

國立遞信高等學校

檢定教科書發賣開始!

新學年度無修正檢定效力延長

중등글씨체

文教部藝術委員 金忠顯 著

定價 1.2.3 各130圓

發行處 文海社

金鷄旅館

學生募集

財團法人 培明中學校

學生募集

崇義女子中學校

募集要綱 一、二、三學年 各五十名式

出願期間 五月二十三日

試驗期日 五月二十五日부터

詳細한것은 本校에 議하시요

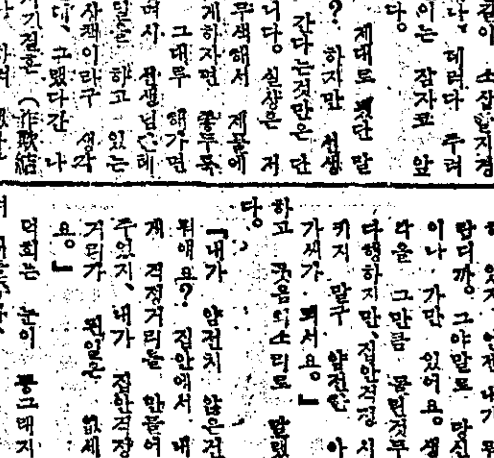

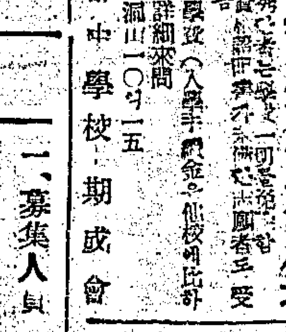

運命의 만하탄

監督 쥬리아·듀뷔뷔에

主演 보아이에 헨리·폰다 진저·로저스 찰스·로톤 에드워드G·로빈슨 도마스·밋첼

20世紀폭스社特作

17日부터 서울劇場